

## Importación de datos a Mis Listas desde un archivo Excel



Microsoft Excel - Excel prueba.xls

Archivo Edición Ver Insertar Formato Herramientas Datos Ventana Adgbe PDF

C15 =

	A	B	C	D	E	F	G
	DIRECCIÓN EMAIL	NOMBRE	APELLIDO 1	APELLIDO 2	COMENTARIOS	EMPRESA	ZONA GEOGRÁFICA
2	pedro_fg@encuestafacil.com	Pedro	Fernández	García	EncuestaFacil.com		
3	marketing@miempresa.es	Juan	Pérez	Pérez	Miempresa.es		
4	mariaprieto@universidad.com	María	Prieto	López	Universidad.com		
5	usuario@encuestafacil.com	Usuario	Sin Nombre	Conocido	EncuestaFacil.com		
6	rrhh@encuesta.es	Recursos	Humanos	Desconocidos	Encuesta.es		
7							
8							
9							
10							
11							
12							
13							
14							
15							
16							
17							
18							
19							
20							
21							
22							
23							
24							
25							
26							
27							
28							
29							
30							
31							
32							
33							
34							

Guardar como

Guardar en: Boletín Septiembre 2006

Historial

Mis documentos

Escritorio

Favoritos

Mis sitios de red

Nombre de archivo: Excel prueba.csv

Guardar como tipo: CSV (delimitado por comas) (\*.csv)

Guardar Cancelar

1. Abrir la base de datos en Excel
2. Guardar el archivo como CSV (delimitado por comas)

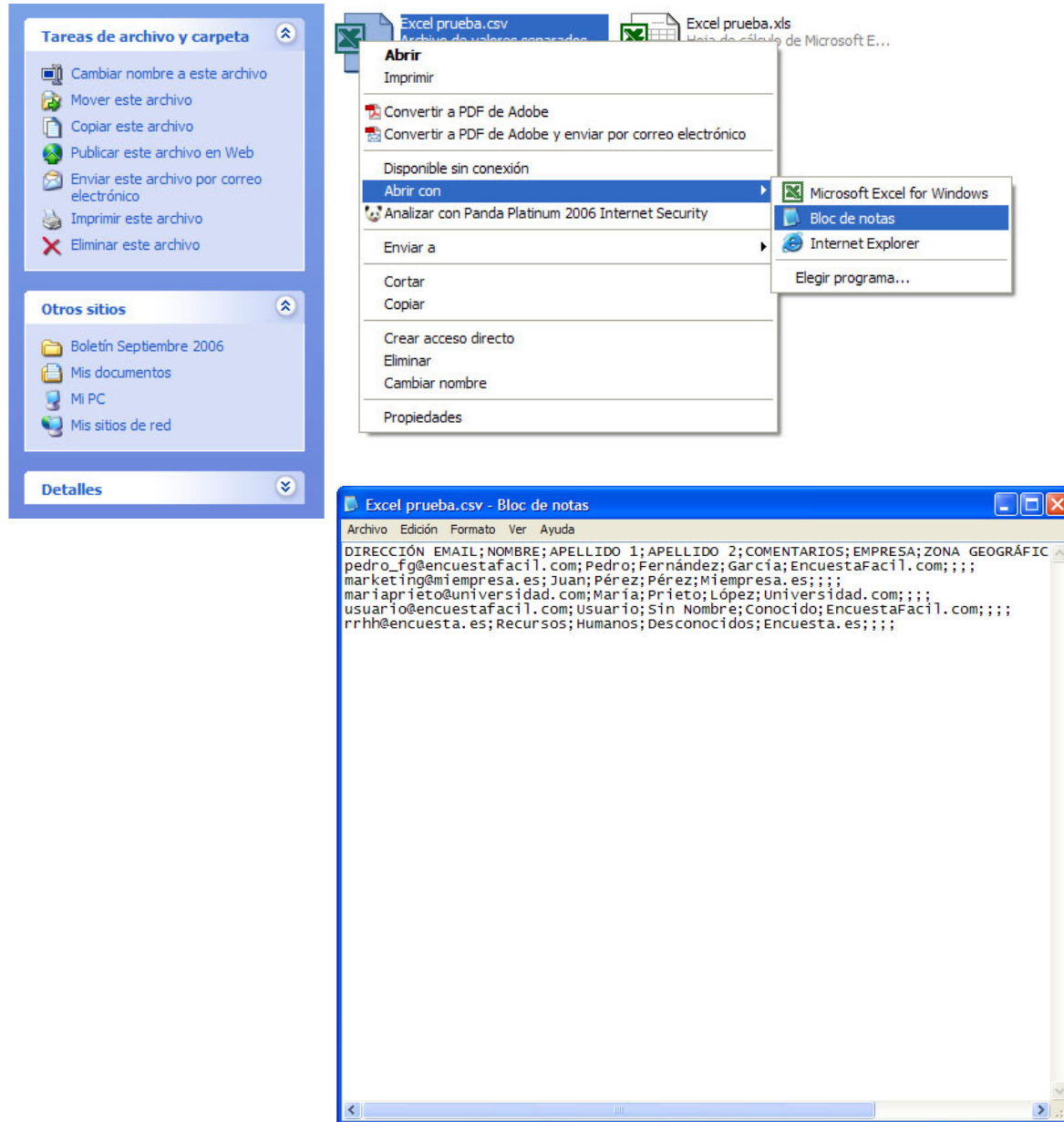

3. Abrir el archivo CSV como archivo de texto (por ejemplo, con aplicaciones como WordPad, Bloc de notas, etc)

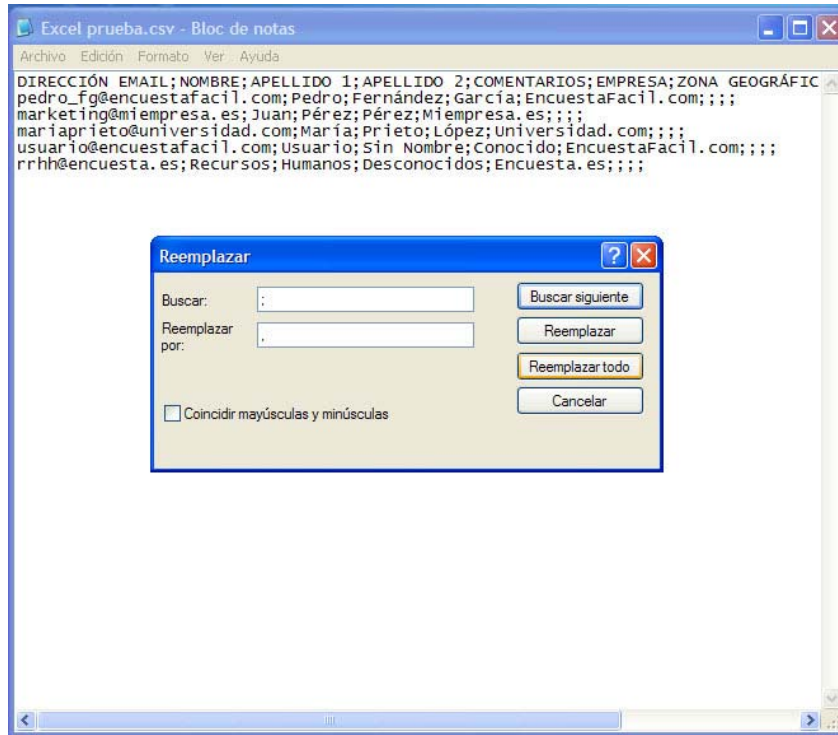

4. Puede que alguna versión de Excel guarde el formato CSV delimitado con puntos y comas (;). En este caso habrá que sustituir los puntos y comas (;) por comas (,). Para ello es necesario ir a: Edición >> Reemplazar

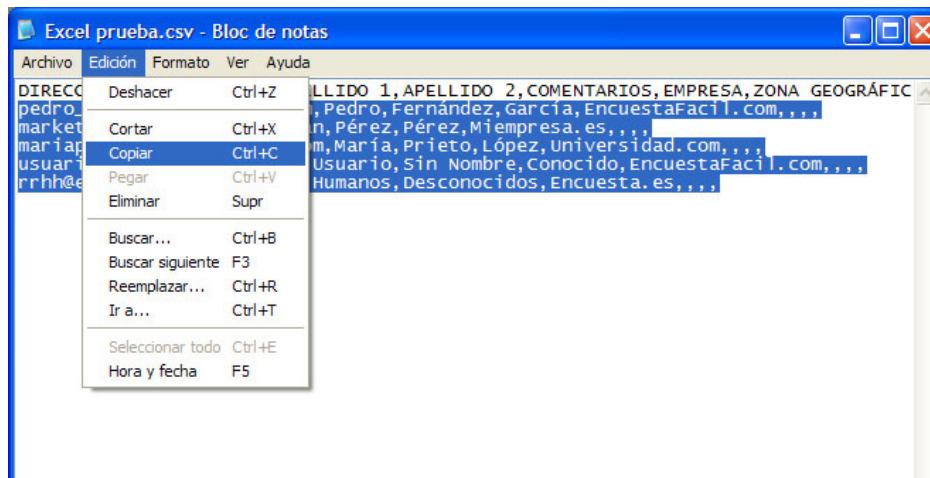

5. Copiar los datos del archivo de texto



### Crear una nueva lista de correos electrónicos

Crea tus propias listas de correos electrónicos para organizar tus envíos. Más tarde podrás rellenarlas con los Email de tus usuarios.

Nombre de la nueva lista

**Crear lista vacía**

**Copiar direcciones de:** Predeterminada

con el estado:

**Copiar direcciones de:** Predeterminada

con la condición:

- En *EncuestaFacil.com*, dentro de *Mis Listas*, crear una nueva lista de distribución o seleccionar una de las ya existentes



**ACCESO DE USUARIOS:**  
 Dirección de correo:   
 Contraseña:    
[He olvidado mi contraseña](#)  
 ¿Eres usuario? [Regístrate ahora](#)

**Ejemplos de plantillas**  
 Satisfacción del cliente  
 Clima laboral  
 Perfil del visitante  
 Test de producto  
 y muchas más...

**Contratar**  
   
 Pago mediante tarjeta de crédito

**Más información**  
 Funcionalidades  
 Tarifas  
 Preguntas frecuentes

**Mis listas**  
 Permite gestionar tus listas de correo electrónico.  
 Te recordamos que el Spam no está permitido. Si utilizas la herramienta con este fin procederemos a anular tu cuenta de manera inmediata.

**Lista actual:** Prueba 2

Email	Apellido 1	Comentarios	Estado	Editar	Eliminar
< >					

**IMPORTANTE**  
 Los Email que se almacenan encriptados en la base de datos, de forma que ni siquiera el equipo de EncuestaFacil.com puede acceder a ellos.

OCULTA | NUEVA ENCUESTA | MIS ENCUESTAS | MIS LISTAS | MI CUENTA

**ACCESO DE USUARIOS:**  
 Dirección de correo:   
 Contraseña:    
[He olvidado mi contraseña](#)  
 ¿Eres usuario? [Regístrate ahora](#)

**Ejemplos de plantillas**  
 Satisfacción del cliente  
 Clima laboral  
 Perfil del visitante  
 Test de producto  
 y muchas más...

**Contratar**  
  
 Pago mediante tarjeta de crédito

**Más información**  
 Funcionalidades  
 Tarifas  
 Preguntas frecuentes

**Importar direcciones a lista de correos electrónicos**  
 Añade tu lista de Email en la caja de texto y pulsa el botón Importar. Cada Email debe estar en una línea distinta. Dispones de cuatro campos opcionales para añadir: Nombre, Apellido 1, Apellido 2 y otro para el contenido libre que necesites. Separa cada uno de ellos con comas.  
 Si sólo deseas importar direcciones de Email, no es necesario que pongas las comas. Si quieres dejar uno de los campos opcionales intermedios sin rellenar, simplemente deja un espacio en blanco entre las comas.

Selecciona una lista de distribución:

Copia aquí las direcciones a importar:

```
pedro_fg@encuestafacil.com,Pedro,Fernández,García,EncuestaFacil.com,,,,,
marketing@miempresa.es,Juan,Pérez,Pérez,Miempresa.es,,,,,
mariaprieto@universidad.com,María,Prieto,López,Universidad.com,,,,,
usuario@encuestafacil.com,Usuario,Sin Nombre,Conocido,EncuestaFacil.com,,,,,
rrhh@encuesta.es,Recursos,Humanos,Desconocidos,Encuesta.es,,,,,
```

Orden de los campos: Email, Nombre, Apellido 1, Apellido 2, Libre

7. Importar:

- Pegar los datos del archivo de texto
- Importar

OCULTA | NUEVA ENCUESTA | MIS ENCUESTAS | MIS LISTAS | MI CUENTA

**ACCESO DE USUARIOS:**  
 Dirección de correo:   
 Contraseña:    
[He olvidado mi contraseña](#)  
 ¿Eres usuario? [Regístrate ahora](#)

**Ejemplos de plantillas**  
 Satisfacción del cliente  
 Clima laboral  
 Perfil del visitante  
 Test de producto  
 y muchas más...

**Contratar**  
  
 Pago mediante tarjeta de crédito

**Más información**  
 Funcionalidades  
 Tarifas  
 Preguntas frecuentes

**Mis listas**  
 Permite gestionar tus listas de correo electrónico.  
 Te recordamos que el Spam no está permitido. Si utilizas la herramienta con este fin procederemos a anular tu cuenta de manera inmediata.

Lista actual:

Email	Nombre	Apellido 1	Comentarios	Estado	Editar	Eliminar
pedro_fg@encuestafacil.com	Pedro	Fernández	EncuestaFacil.com	No enviado		
marketing@miempresa.es	Juan	Pérez	Miempresa.es	No enviado		
mariaprieto@universidad.com	María	Prieto	Universidad.com	No enviado		
usuario@encuestafacil.com	Usuario	Sin Nombre	EncuestaFacil.com	No enviado		
rrhh@encuesta.es	Recursos	Humanos	Encuesta.es	No enviado		

**IMPORTANTE:**  
 Los Email que introduces en tus listas **se almacenan encriptados** en la base de datos, de forma que ni siquiera el equipo de EncuestaFacil.com puede acceder a ellos.

Mapa del sitio | Contacta con nosotros | Política de privacidad | Quiénes somos

8. A continuación se podrá visualizar el estado de la lista